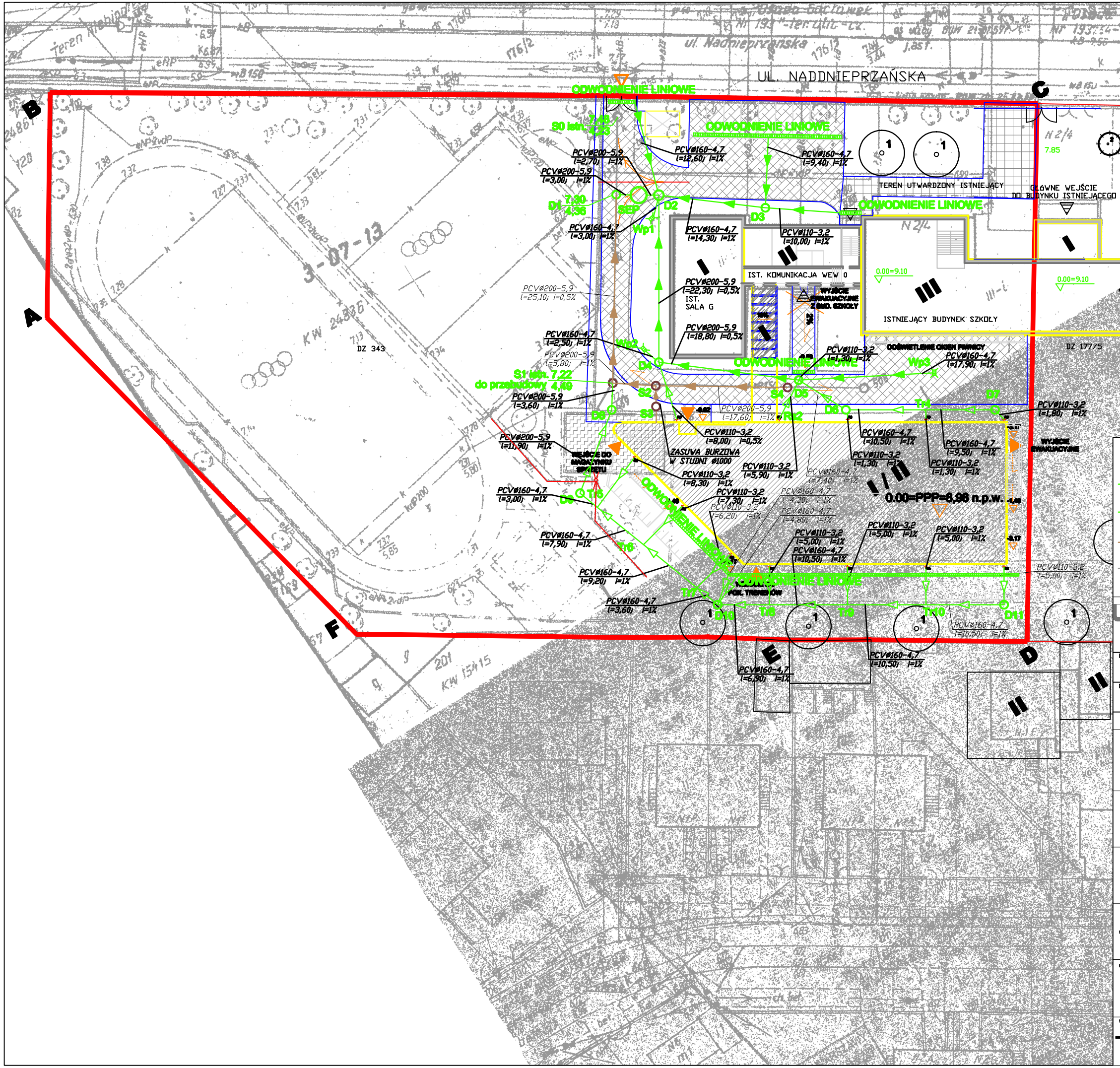

LEGENDA:

- PROJEKTOWANY ODCINEK KANALIZACJI DESZCZOWEJ (KANALIZACJA "CZYSTA" - POW. DACHU)
- PROJEKTOWANY ODCINEK KANALIZACJI DESZCZOWEJ (KANALIZACJA "BRUDNA" - POW. UTWARDZONA)
- PROJEKTOWANY ODCINEK KANALIZACJI DO PRZEBUDOWY
- ISTNIEJĄCY ODCINEK KANALIZACJI OGÓLNOSPŁAWNEJ

PROJEKT WYKONAWCZY ZEWNĘTRZNYCH INSTALACJI SANITARNYCH DLA SALI GIMNASTYCZNEJ Z ŁĄCZNIKIEM PRZY XXIII LO im. MARII SKŁODOWSKIEJ–CURIE

lokalizacja:	dz. o nr ewid. 343, obręb 3–07–13 ul. Naddnieprzańska 2/4, 04–205 Warszawa
inwestor:	Urząd m.st. Warszawy Dzielnica Praga Południe Wydział Zamówień Publicznych ul. Grochowska 274 . 03–841 Warszawa
branża:	Sanitarna — faza projektu: Projekt Wykonawczy

Pracownia Architektoniczna Czwartywymiar s.c.
www.czwartywymiar.eu 4w.archiwum@gmail.com
ul. Korkowa 35 lok. 114, 04-502 Warszawa

autorzy:	mgr inż. nr upr bud	Wojciech Nowak SLK/3774/PWOŚ/11
współpraca:	mgr inż. nr upr bud	Wojciech Nowak SLK/3774/PWOŚ/11
sprawdzający:	mgr inż. nr upr	Łukasz Mirczak SLK/1059/PWOŚ/05

nazwa: PROJEKT ZAGOSPODAROWANA TERENU

skala:	data:	numer:
1:500	PAZDZIERNIK 2011	1

RYSUNEK I TREŚĆ W NIM ZAWARTA JEST WŁASNOŚCIĄ FIRMY CZWARTYWYMIAR S.C. Z WARSZAWY
PRAWA AUTORSKIE ZWIĄZANE Z TREŚCIĄ RYSUNKU NALEŻĄ DO FIRMY CZWARTYWYMIAR S.C.
RYSUNEK LUB JEGO FRAGMENT BEZ ZGODY FIRMY CZWARTYWYMIAR S.C. NIE MOŻE BYĆ
WYKORZYSTYWANY ANI POWIELANY

kod projektu: 11_090