



USŁUGI BUDOWLANE

mgr inż. Zenon Solczak

ZAŁĄCZNIK 1

RZUTY

**JEDNOZNACZNIE OKREŚLAJĄCE LOKALIZACJĘ
WYKONYWANYCH ROBÓT BUDOWLANYCH**

ul. Myśliborska 98E /24
03-185 Warszawa
tel. 602 451 477
e-mail: z.solczak@gmail.com

NIP 526-113-40-50
REGON 012953512

NR KONTA: KREDYT BANK 24 1500 1272 1212 7005 3698 0000

DZIEDZINIEC WEWNĘTRZNY

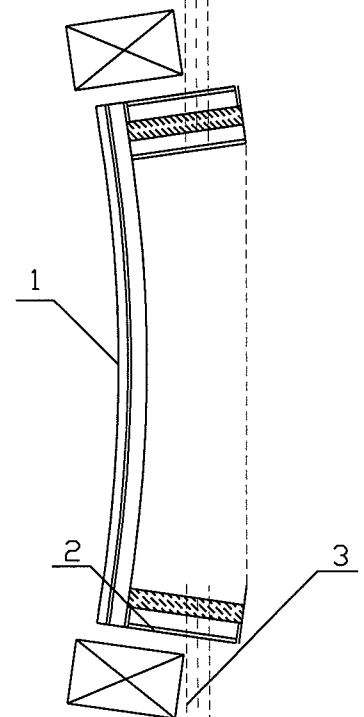
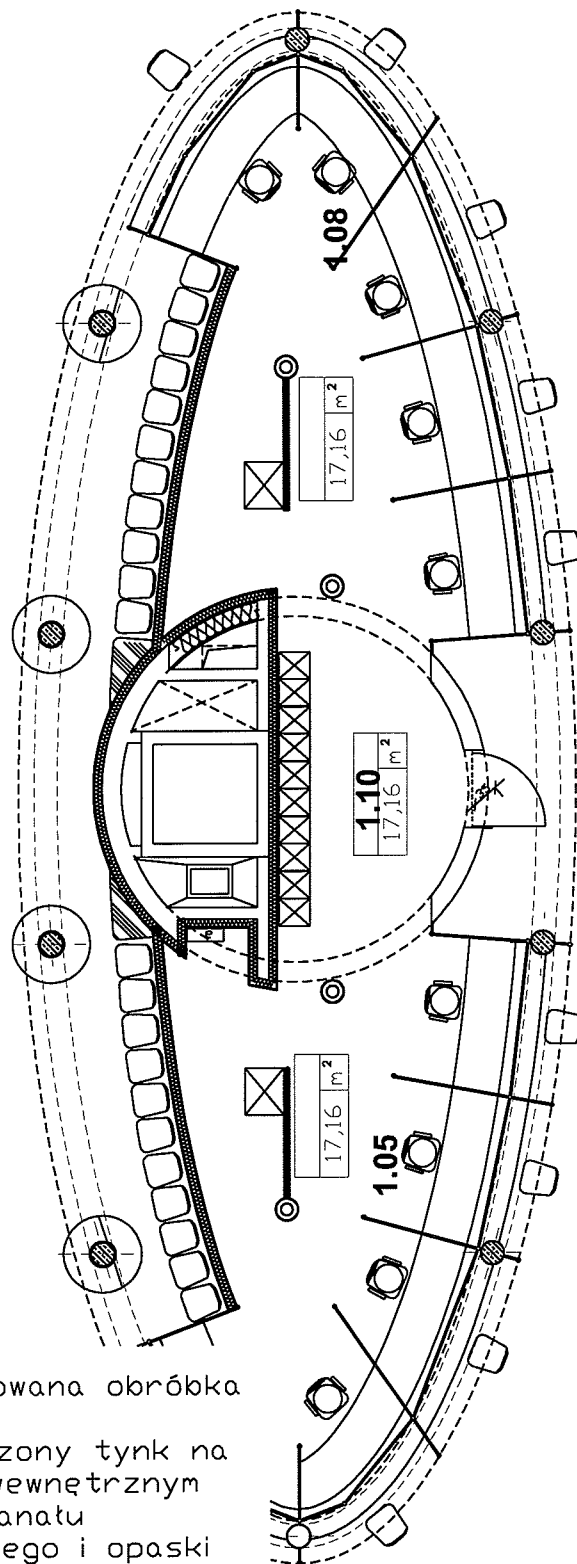

- 1 - skorodowana obróbka blacharska
- 2 - uszkodzony tynk na dziedzińcu wewnętrznym
- 3 - styk kanału wentylacyjnego i opaski budynku

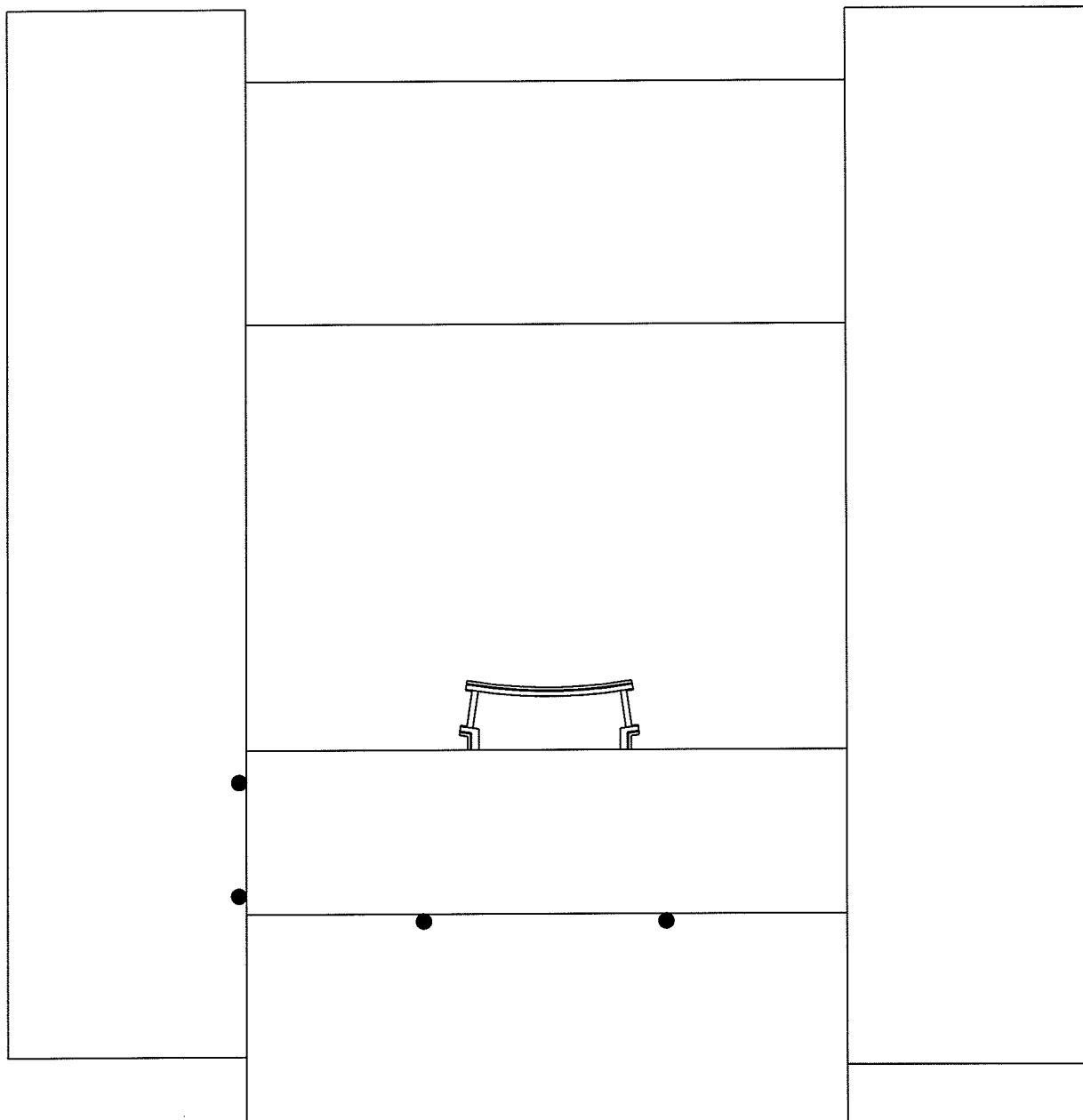

● - miejsca uszkodzenia tynku na
poziomie dachu

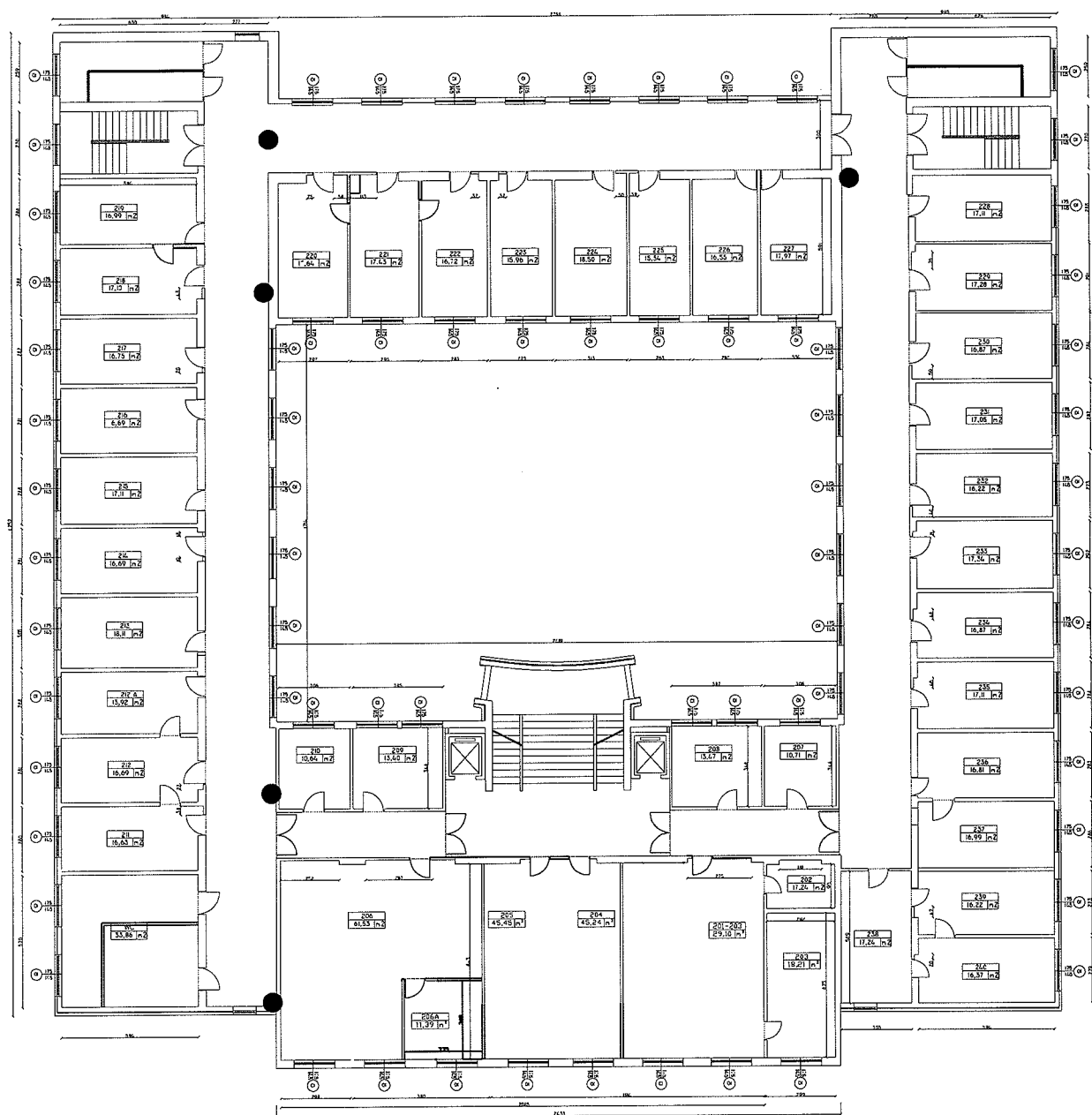

● - miejsca uszkodzonego tynku na 2piętrze

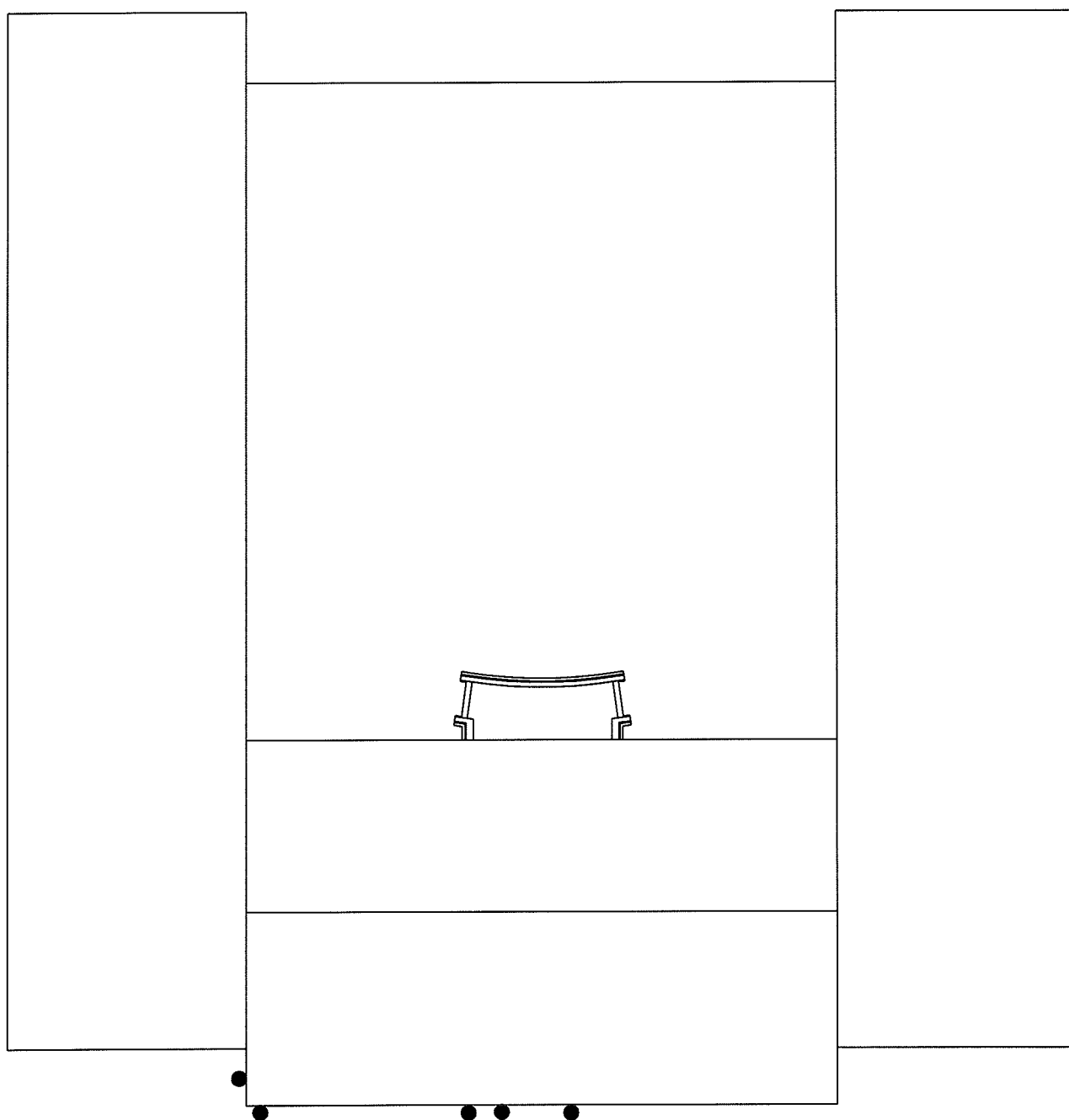

● - miejsca uszkodzonego tynku na elewacji
od strony ulicy Grochowskiej