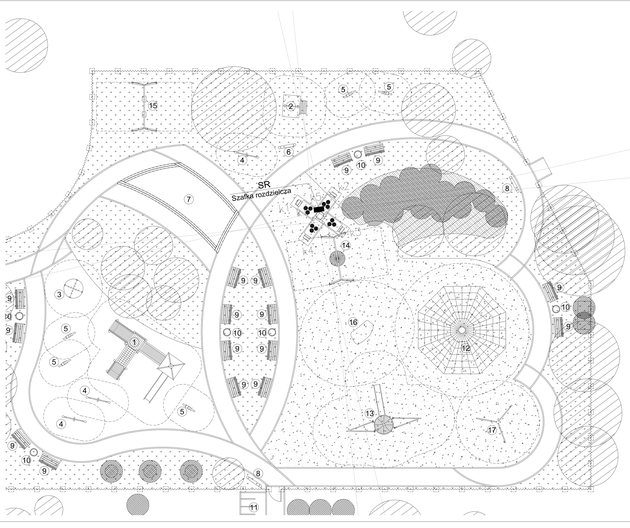

OGRODZENIE H=170cm

1. PRZEKRACZANIE PRZEZ 2 MOSTKI(M4, PRZYCZYNA: PRZEJŚCIE PIESZYCH)
2. PRZYCZYNA: MIEJSCE - DOMKI, PRZEKRACZANIE BALUSTRAD
3. KARUZELA
4. HUŚTAWKA "WAŻKA" PODWÓJNA
5. BUJAK
6. SZTACHETA DO UŻYTKU ZEWNĘTRZNEGO
7. PIASKOWNICA
8. TABLICA INFORMACYJNA ZEGLARSKIEGO
9. ŁAWKA
10. KOSZ NA ŚMIECI
11. STOJAK NA ROWERY
12. URZĄDZAJ WYAWNIAĆ
13. UNIWERSAL "PAJĄK"
14. HUŚTAWKA "BOCIANIE GNIAZDO"
15. HUŚTAWKA "MAŁLUCH" PODWÓJNA
16. "SKALAY" WSPINACZKOWA
17. KARUZELA SŁUPOWA

FURTKA

FURTKA DWUSKRZYDŁOWA

CHODNIKI

NAWIERZCHNIA POLIURETANOWE

NAWIERZCHNIA TRAWIASTA

NAWIERZCHNIA ŻWIROWA

PRZEBUDOWA I ROZBUDOWA PLACU ZABAW w Parku im Włodzimierza Cholewy w Warszawie dz. nr 33 obręb 3007

STAD PROJEKT WYKONAWCZY

INWESTOR: Miasto Stołeczne Warszawa Dzielnica Praga Północ ul. Otwockiska 27A, 03-541 Warszawa

WIŚNIEWSKI, ŻŁĄKOWICZ ARCHITEKCI
Pracownia Projektowa Architektoniczna

AUTORZY:

Projekt: mgr inż. Jacek Sajaja
nr ego: 4w/8/01

PLAN INSTALACJA CCTV DLA PLACU ZABAW

BRANŻA: ELEKTRYCZNA

SKALA: 1:100 ET-01

DATA: 04.2010