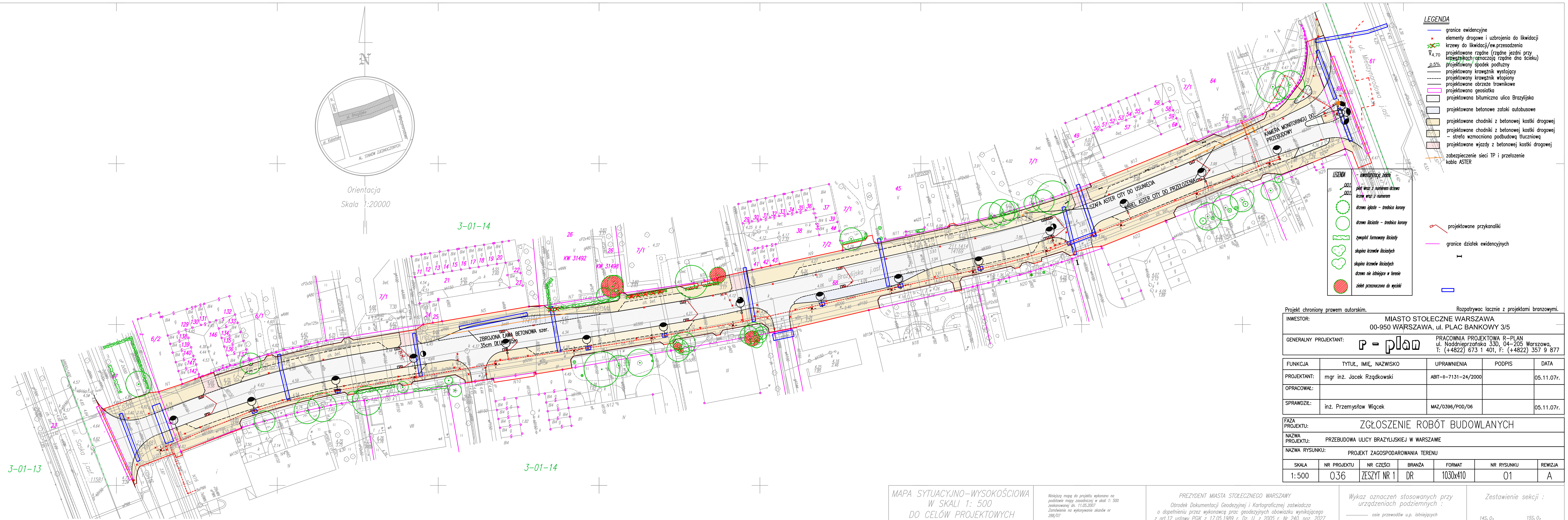

Projekt chroniony prawem autorskim.

Rozpatrywać łącznie z projektami branżowymi.

INWESTOR:	MIASTO STOŁECZNE WARSZAWA 00-950 WARSZAWA, ul. PLAC BANKOWY 3/5			
GENERALNY PROJEKTANT:	r - plan	PRACOWNIA PROJEKTOWA R-PLAN ul. Naddnieprzańska 33D, 04-205 Warszawa, T: (+4822) 673 1 401, F: (+4822) 357 9 877		
FUNKCJA	TYTUŁ, IMIĘ, NAZWISKO	UPRAWNIENIA	PODPIS	DATA
PROJEKTANT:	mgr inż. Jacek Rządkowski	ABIT-II-7131-24/2000		05.11.07r.
OPRACOWAŁ:				
SPRAWDZIŁ:	inż. Przemysław Wiącek	MAZ/0396/POD/06		05.11.07r.

FAZA PROJEKTU: ZGŁOSZENIE ROBÓT BUDOWLANYCH

NAZWA PROJEKTU: PRZEBUDOWA ULICY BRAZYLIJSKIEJ W WARSZAWIE

NAZWA RYSUNKU: PROJEKT ZAGOSPODAROWANIA TERENU

SKALA	NR PROJEKTU	NR CZĘŚCI	BRANŻA	FORMAT	NR RYSUNKU	REWIZJA
1:500	036	ZESZYT NR 1	DR	1030x410	01	A

MAPA SYTUACYJNO-WYSOKOŚCIOWA
W SKALI 1: 500
DO CELÓW PROJEKTOWYCH

Terenu położonego w woj. mazowieckim,
m. st. Warszawa
dzielnicy Pr. Południe, ulica Brazylijska

APC s.c. Piotr Guzy Bartomiej Wiśniewski
Warszaw, ul. Widoczna 6 l. 4

Kier.Robót
podpis/data

GEODETA UPRAWNIONY
mgr inż.Cezary Hellich
upraw.zawod.Nr 13934

Nie wyklucza się istnienia w terenie innych nie wykazanych na niniejszej mapie urządzeń podziemnych, które nie były zgłoszone do inwentaryzacji lub o których brak jest informacji w instytucjach branżowych

Niniejszą mapę do projektu wykonano na podstawie mapy zasadniczej w skali 1: 500 zeskanowanej dn. 11.05.2007
Zamówienie na wykonywanie skanów nr 288/07

Poświadczam zgodność treści mapy do projektu z treścią mapy zasadniczej zaktualizowanej dn. 23.05.2007 r. na podstawie dokumentacji przyjętej do pzgik pod nr DER-30-197/07

PREZYDENT MIASTA STOŁECZNEGO WARSZAWY
Ośrodek Dokumentacji Geodezyjnej i Kartograficznej zaświadcza o dopełnieniu przez wykonawcę prac geodezyjnych obowiązku wynikającego z art.12 ustawy PGiK z 17.05.1989 r. Dz. U. z 2005 r. Nr 240, poz. 2027

Wykaz oznaczeń stosowanych przy urządzeniach podziemnych :

osie przewodów u.p. istniejących
osie przewodów u.p. projektowanych
krawędzie przewodów u.p. istniejących o średnicy ponad 75 cm
krawędzie przewodów u.p. projektowanych o średnicy ponad 75 cm
Rz przewody nadziemne
Rn przewody naziemne

Oznaczenie sposobu zainwentaryzowania :
A aparatura wykrywająca
B na podstawie danych branżowych
P pomiarem bezpośrednim

Oznaczenie rodzaju sieci oraz armatury :
w wodociągowej
k kanalizacyjnej
g gazowej
c cieplnej
t telefonicznej
e elektroenergetycznej
e-t trakcyjnej