

9/12/84
9/12/84

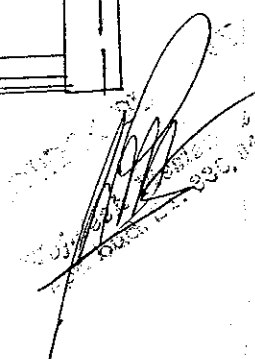

architektura
mgr inż. arch. Elżbieta
Misztka-Golebiewska
uprawnienia projektowe pełne nr Wa-131/90

konstrukcja
mgr inż. Zygmunt Wiśniewski
uprawnienia projektowe pełne nr 944/58

grudzień 1996

6

rys. nr

3	BELKI DREWNIANE	12,0
	DESKOWANIE	2,5
	TYNK. CEM.-WAP. NA SIATCE RABITZA	2,0

4	TERAKOTA NA KLEJ	1,0
	GRADZ CEM. Z DODATKIEM USZCZELNIACZA, ZE SPADKIEM DO KRATEK SCIEKOWYCH	70 ÷ 50
	KABEL GRZEWczy	
	SIATKA MONTAZOWA	
	WYLEWKA Z ZAPRAWY CEM.	2,0
	STYROPLAN F20	50
	2 x FOLIA PCW gr 0,4 ZGRZEWANA NA ZAKLADACH	0,8
	BETON B7,5 Z ZATARCIEM	100
	PIASEK UBJANY	300

4a	W LECZ DRUGA WARSTWA BEZ KABLI GRZEWYCHYCH ISIATKI MONTAZOWEJ
5	Kostka betonowa 6cm czerwona LASTRYKO PŁUKANE PODKŁAD BET. 10,0 Wylewka cementowa-piaskowa

mgr inż. arch. Elżbieta Misztka
nr opr. bud. Wa - 131/90

MIF PRACOWNIA PROJEKTOWA ELŻBIETA MISZTA
00-321 Warszawa, ul. Bednarska 23 m 47
tel. 635 55 28, tel/fax 31 01 20

PROJEKT BUDYNKU
STACJI UZDATNIANIA WODY, HYDROFORNI
ORAZ PUNKTÓW CZERPALNYCH DLA LUDNOŚCI
 Szpitala Grochowski, W-wa, ul. Grenadierów 51/59

PRZEKROJ I-I 1:50

architektura
mgr inż. arch. Elzbieta
Misztka-Gołębiewska
uprawnienia projektowe pełne nr Wa-131/80

konstrukcja
mgr inż. Zygmunt Wiśniewski
uprawnienia projektowe pełne nr 944/58

grudzień 1996

7
rys. nr

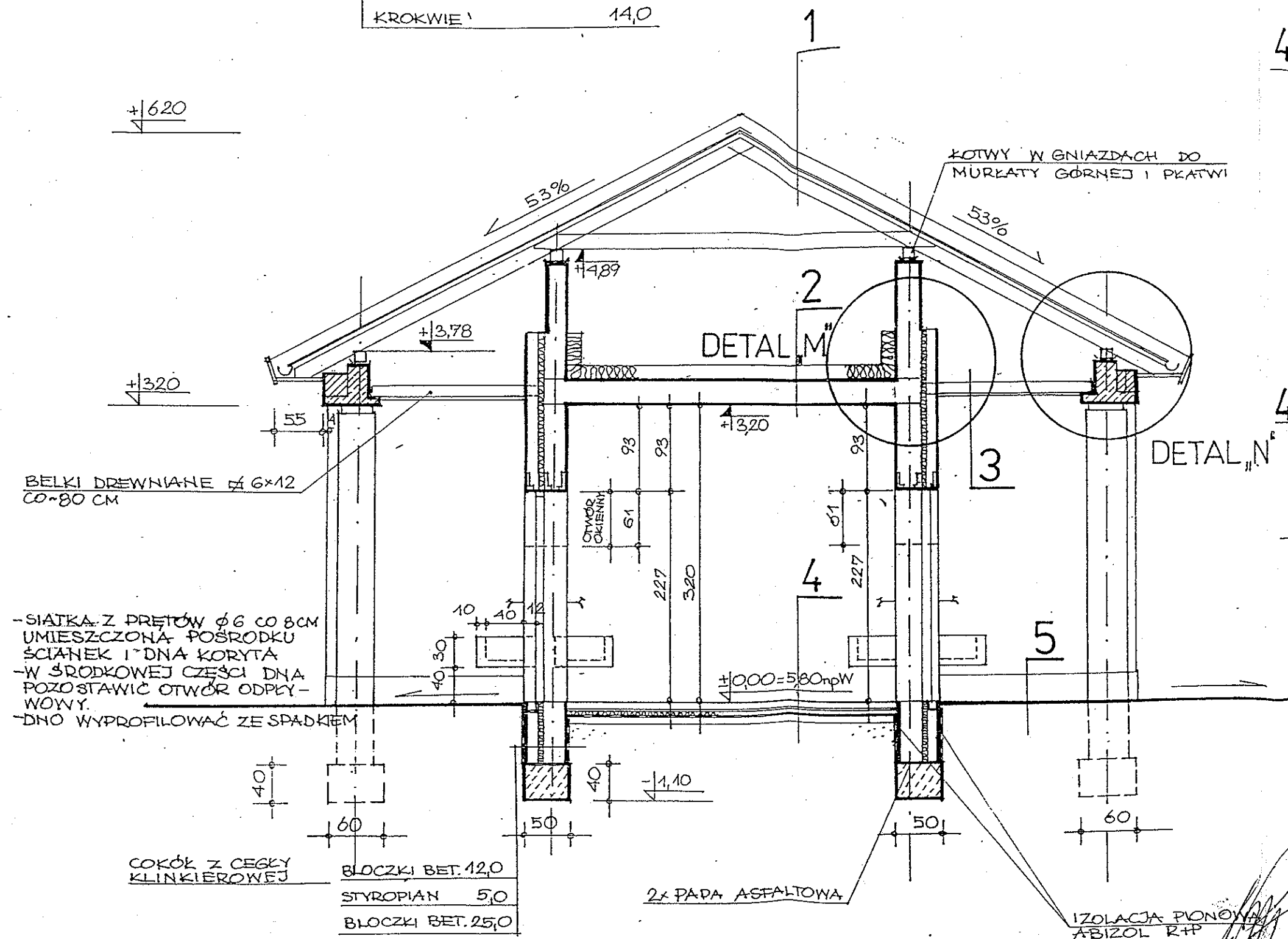

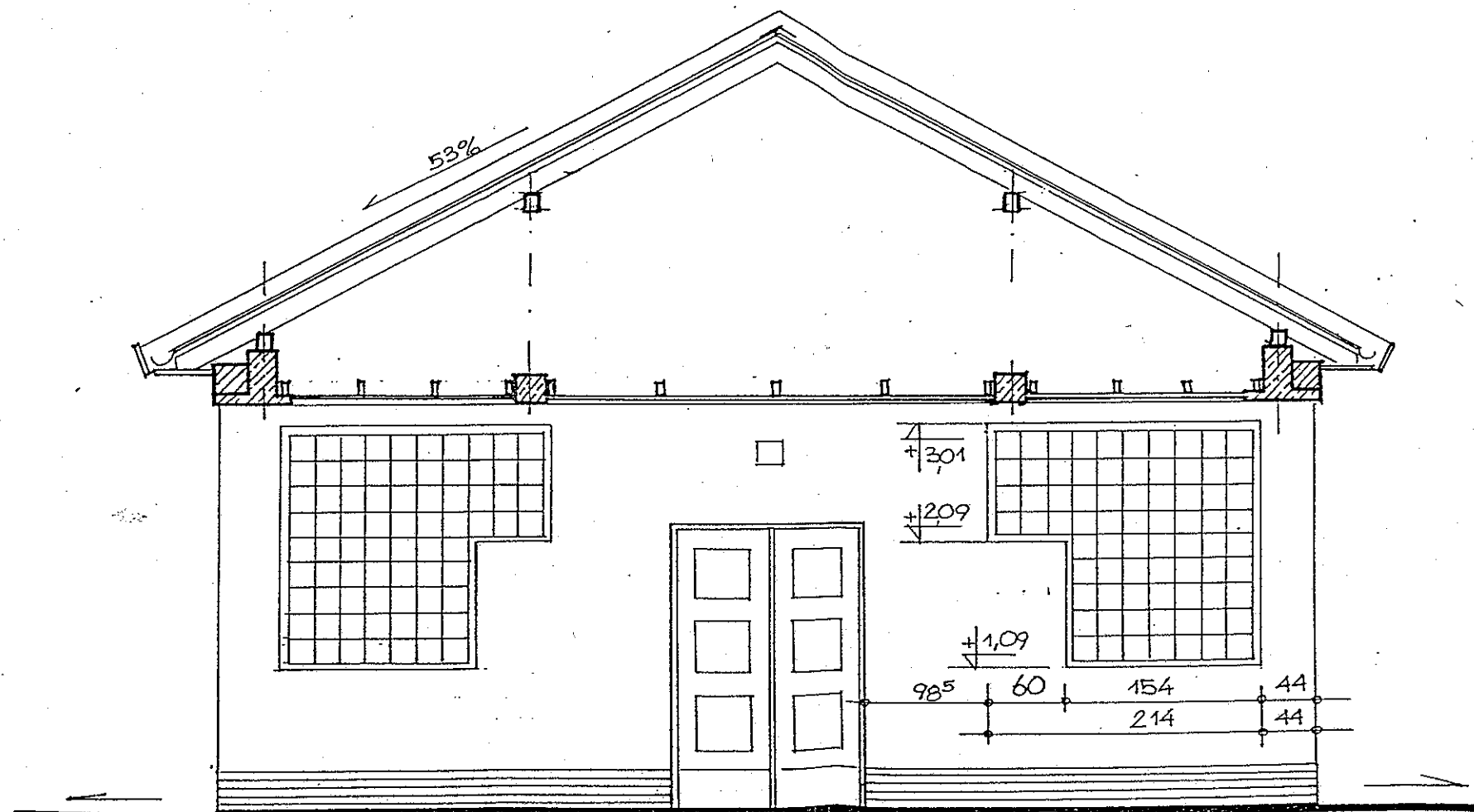

MIF PRACOWNIA PROJEKTOWA ELŻBIETA MISZTA
00-321 Warszawa, ul. Bednarska 23 m 47
tel. 635 55 28, tel/fax 31 01 20

PROJEKT BUDYNKU
STACJI UZDATNIANIA WODY, HYDROFORNI
ORAZ PUNKTÓW CZERPALNYCH DLA LUDNOŚCI
Szpital Grochowski, W-wa, ul. Grenadierów 51/59
PROJEKT ARCHITEKTONICZNO-BUDOWLANY

PRZĘKROJ III-III
1/50

architektura: mgr inż. arch. Elżbieta Miszta-Gołębiowska uprawnienia projektowe pełne nr. Wa-131/00 konstrukcja: mgr inż. Zygmunt Wiśniewski uprawnienia projektowe pełne nr 944/58	grudzień 1996 9 rys. nr
---	--

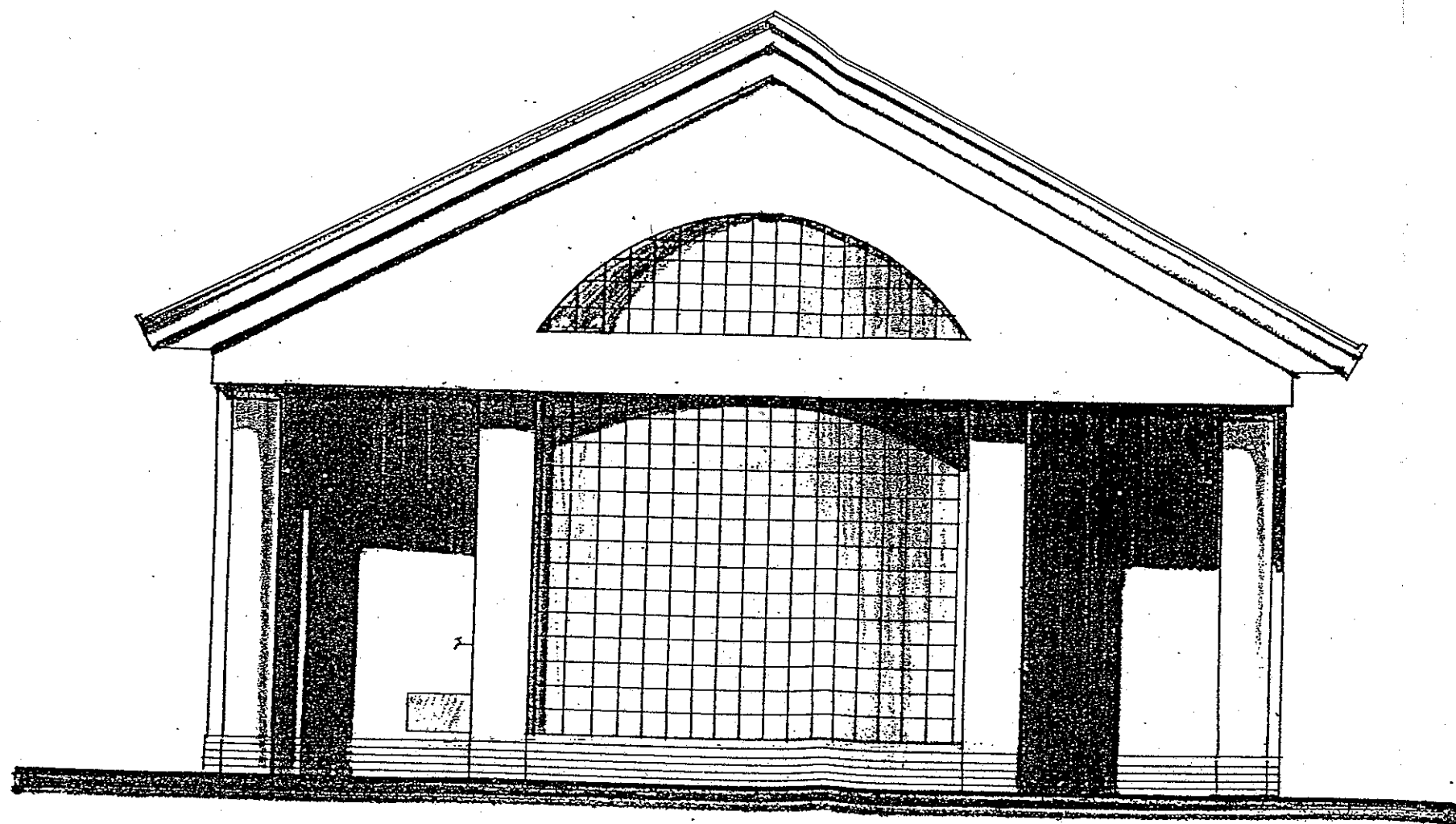

MIF PRACOWNIA PROJEKTOWA ELZBIETA MISZ
00-321 Warszawa, ul. Bednarska 23 m 47
tel. 635 55 28, tel/fax 31 01

PROJEKT BUDYNKU
STACJI UZDATNIANIA WODY, HYDROFORNI
ORAZ PUNKTÓW CZERPALNYCH DLA LUDNOŚCI
Szpital Grochowski, W-wa, ul. Grenadierów 51/53
PROJEKT ARCHITEKTONICZNO-BUDOWLAN

ELEWACJA PÓŁNOCNA
1/50

architektura:
mgr inż. arch. Elzbieta Miszta-Gołębiewska
uprawnienia projektowe pełne nr Wa-131/80
konstrukcja:
mgr inż. Zygmunt Wiśniewski
uprawnienia projektowe pełne nr 944/58

grudzień 199

10

rys. nr

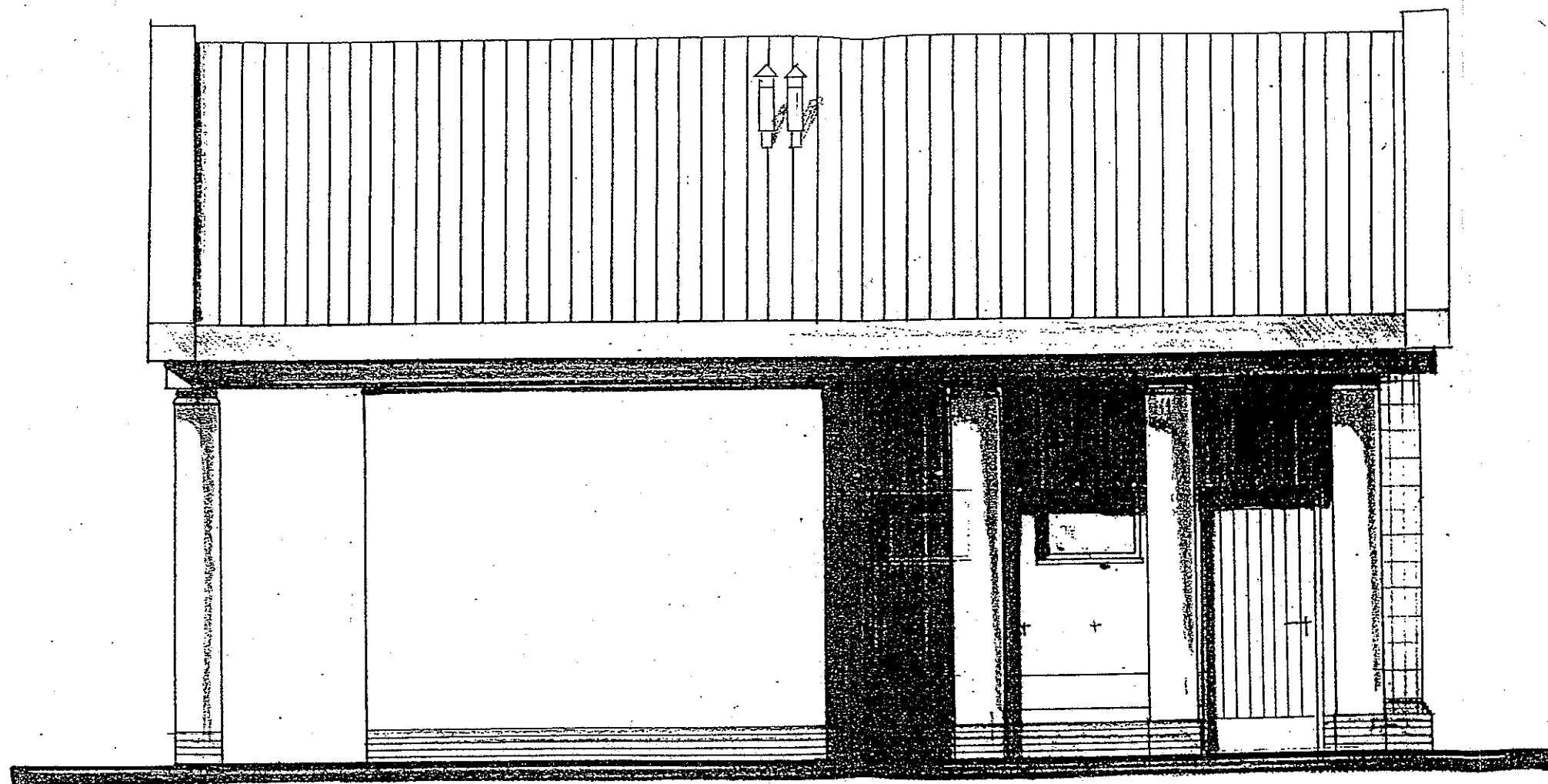

MIF PRACOWNIA PROJEKTOWA ELŻBIETA MISZTA
00-321 Warszawa, ul. Bednarska 23 m 47
tel. 635 55 28, tel/fax 31 01 20

PROJEKT BUDYNKU

STACJI UZDATNIANIA WODY, HYDROFORNI —
ORAZ PUNKTÓW CZERPALNYCH DLA LUDNOŚCI
Szpital Grochowski, W-wa, ul. Grenadierów 51/59

PROJEKT ARCHITEKTONICZNO-BUDOWLANY

ELEWACJA WSCHODNIA
1/50

architektura:
mgr inż. arch. Elżbieta Miszta-Golebiewska
uprawnienia projektowe pełne nr Wa-131/00

konstrukcja:
mgr inż. Zygmunt Wiśniewski
uprawnienia projektowe pełne nr 944/58

grudzień 1996

11

rys. nr

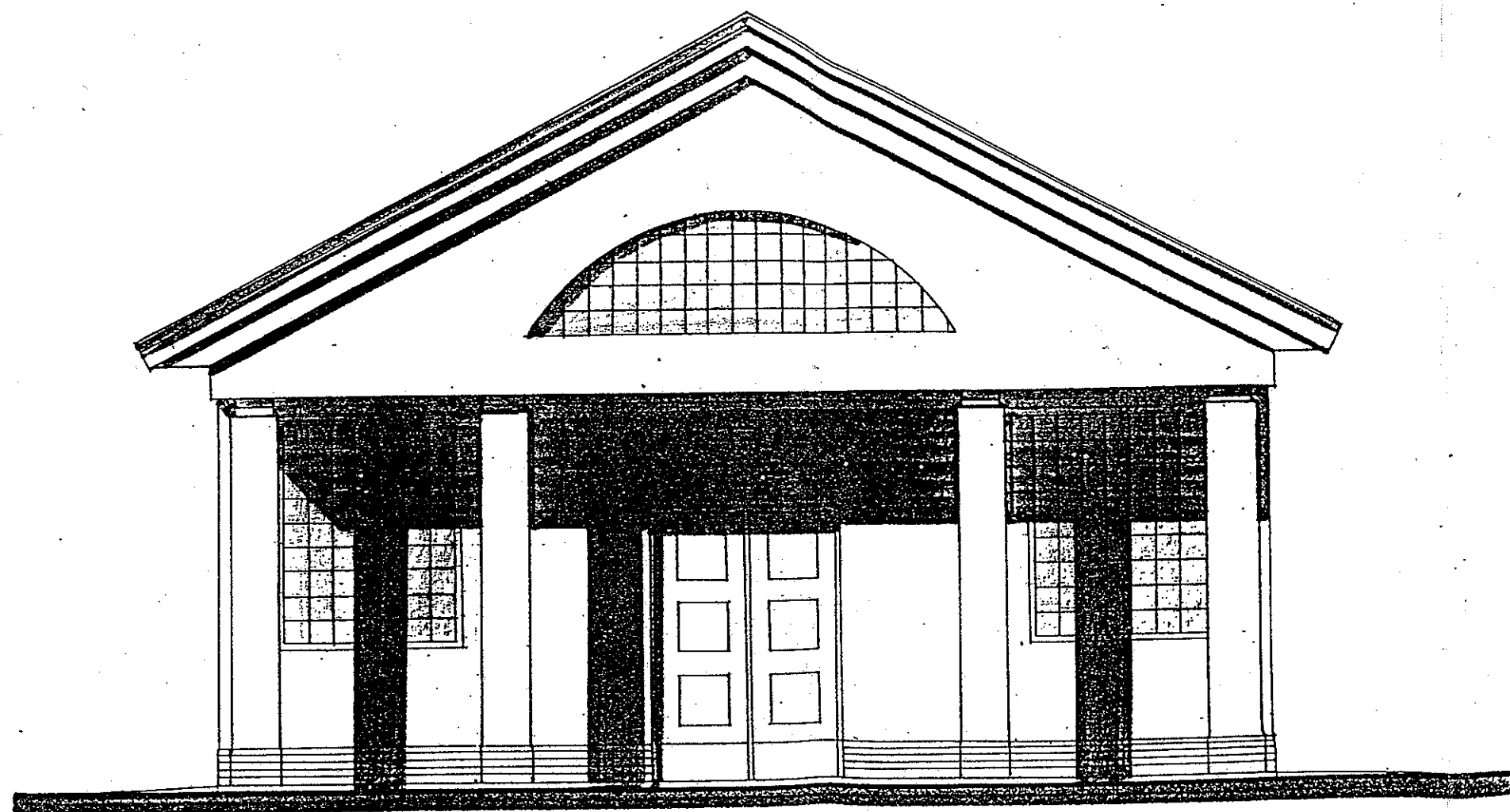

Handwritten signature and stamp.

MIF PRACOWNIA PROJEKTOWA ELŻBIETA MISZTA
00-321 Warszawa, ul. Bednarska 23 m 47
tel. 635 55 28, tel/fax 31 01 20

PROJEKT BUDYNKU
STACJI UZDATNIANIA WODY, HYDROFORNI
ORAZ PUNKTÓW CZERPALNYCH DLA LUDNOŚCI
Szpital Grochowski, W-wa, ul. Grenadierów 51/59
PROJEKT ARCHITEKTONICZNO-BUDOWLANY

ELEWACJA POŁUDNIOWA
4450

architektura: mgr inż. arch. Elżbieta Miszta-Golebiewska uprawnienia projektowe pełne nr Wa-131/90 konstrukcja: mgr inż. Zygmunt Wiśniewski uprawnienia projektowe pełne nr 944/58	grudzień 1996 12 rys. nr
--	---

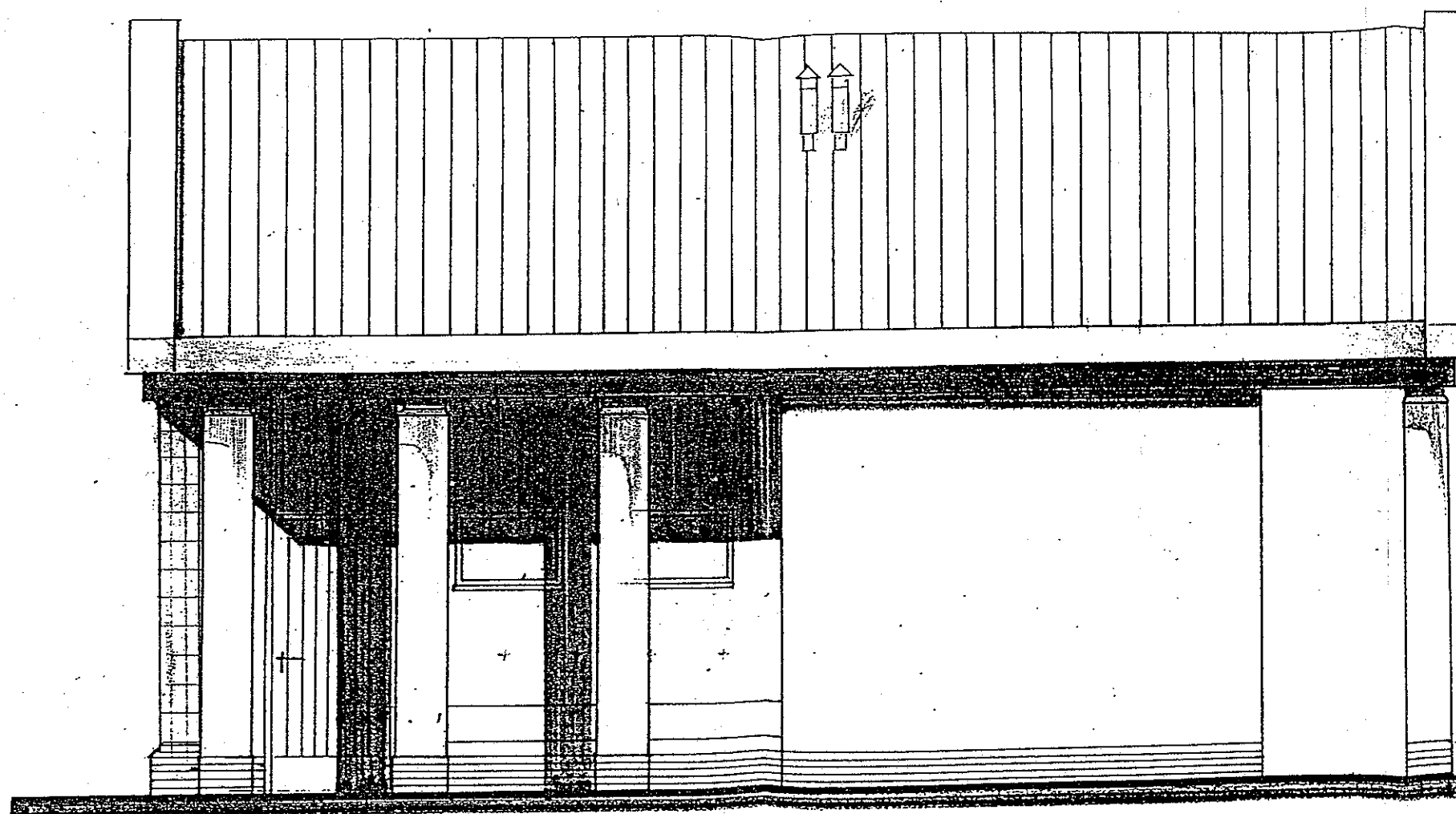

[Handwritten signature]

MIŁY PRACOWNIA PROJEKTOWA ELŻBIETA MISZTA
00-321 Warszawa, ul. Bednarska 23 m 47
tel. 635 55 28, tel/fax 31 01 20

PROJEKT BUDYNKU
STACJI UZDATNIANIA WODY, HYDROFORNI
ORAZ PUNKTÓW CZERPALNYCH DLA LUDNOŚCI
Szpital Grochowski, W-wa, ul. Grenadierów 51/59
PROJEKT ARCHITEKTONICZNO-BUDOWLANY

ELEWACJA ZACHODNIA
1/50

architektura
mgr inż. arch. Elżbieta Miszta-Golebiewska
uprawnienia projektowe pełne nr Wa-131/90
konstrukcja
mgr inż. Zygmunt Wiśniewski
uprawnienia projektowe pełne nr 944/58

grudzień 1996
13
rys. nr